



MANUAL DEL POSTULANTE N° 1

FICHA DE INSCRIPCIÓN PARA EL EXAMEN DE ADMISION 2021

Instituto de Educación Superior Tecnológico Público de Chota

Estimado postulante, el presente manual es para poder dar a conocer el procedimiento correcto a seguir para realizar una inscripción exitosa al **Examen de Admisión 2021 del Instituto de Educación Superior Tecnológico Público de Chota.**

I. REQUISITOS MÍNIMOS PARA PROCEDER A REALIZAR SU INSCRIPCIÓN.

I.1. VOUCHER DE PAGO POR DERECHO DE INSCRIPCIÓN

Haber realizado el pago respectivo por derecho de inscripción al Examen de Admisión al número de cuenta del IESTPCH: **271001606**, el pago debe realizarlo en las Oficinas del Banco de la Nación (no se puede realizar el pago en agente o transferencia).

I.2. COPIA DE DNI.

Tener una copia de su DNI por ambos lados en formato. PDF

I.3. FOTO.

Tomarse una foto tamaño carnet o pasaporte y guardarlo en formato PNG o JPG.

I.4. CERTIFICADO DE ESTUDIOS

Certificado de estudios o declaración jurada en formato PNG o JPG.

I.5. CORREO ELECTRÓNICO.

El correo debe estar creado con su nombre y apellidos o al menos que contenga su nombre o apellido.

II. PROCEDIMIENTO PARA REGISTRAR SU POSTULACIÓN AL EXAMEN DE ADMISION 2021 IESTP CHOTA.

Recuerde utilizar los siguientes navegadores web mostrados a continuación (No debe de usar otro navegador que no este mencionado en este documento)



El registro de postulación solo deberá ser realizado desde una laptop o computadora de escritorio; esta prohibido realizarlo desde un celular.

Ingresa al siguiente link

<http://academico.iestpchota.edu.pe/modulos/admision/inscripcion> o ingrese a <http://www.iestpchota.edu.pe> y diríjase a **ACADÉMICO > POSTULANTES > ADMISION.**



Busca la opción **INSCRIBETE AQUI**



La página le mostrará el siguiente formulario.

NOTA: Todos los datos solicitados en la ficha de inscripción son obligatorios, si no ingresa todos los datos el sistema **NO LE PERMITIRÁ** enviar su inscripción.

Procedimiento de llenado de la FICHA DE INSCRIPCIÓN

Ingrese su número de DNI, así como se muestra en la siguiente imagen.

NÚMERO DE DNI

Si usted (postulante) es **mayor de edad** entonces debe realizar la validación con la RENIEC haciendo clic en VALIDAR CON RENIEC y automáticamente le mostrará su nombres y apellidos de la siguiente manera.

NÚMERO DE DNI

NOMBRES

PRIMER APELLIDO

SEGUNDO APELLIDO

Si usted (postulante), es **menor de edad** debe digitar sus nombres y apellidos como está registrado en su DNI, para evitar rechazos de postulación.

Posterior a la digitación de sus nombres y apellidos como corresponde, debe ingresar su fecha de nacimiento tal y como está en su DNI; seleccionar su Sexo (género), digitar su dirección, así como se muestra en la imagen siguiente.

FECHA DE NACIMIENTO

SEXO

DIRECCION

A continuación, debe ingresar su correo electrónico, este dato es muy importante, ya que será el medio por el cual serán contactados para notificarles si su inscripción fue realizada correctamente o fue rechazada por algún motivo. Por lo tanto, se les recomienda usar un correo electrónico que usen con más frecuencia y de preferencia que este conformado con sus nombres y/o apellidos.



CORREO

Ingrese su numero de celular, de preferencia que tenga WhatsApp

CELULAR

Elija el programa de estudios (Carrera Profesional) al que postula

CARRERA PROFESIONAL

CONTABILIDAD - IESTP-CH

- CONTABILIDAD - IESTP-CH
- ARQUITECTURA DE PLATAFORMAS Y SERVICIOS DE TECNOLOGIAS DE LA INFORMACION - IESTP-CH
- ENFERMERÍA TÉCNICA - IESTP-CH
- PRODUCCIÓN AGROPECUARIA - IESTP-CH

Elija la segunda opción de postulación

CARRERA PROFESIONAL

CONTABILIDAD - IESTP-CH

- CONTABILIDAD - IESTP-CH
- ARQUITECTURA DE PLATAFORMAS Y SERVICIOS DE TECNOLOGIAS DE LA INFORMACION - IESTP-CH
- ENFERMERÍA TÉCNICA - IESTP-CH
- PRODUCCIÓN AGROPECUARIA - IESTP-CH

Suba el voucher de pago en formato jpg o png haciendo clic en seleccionar archivo

SUBIR VOUCHER DE PAGO (Formato: jpg o png)

No se eligió archivo

Le mostrará una ventana, donde buscará la imagen del voucher de pago, debe seleccionarlo y luego hacer clic en abrir

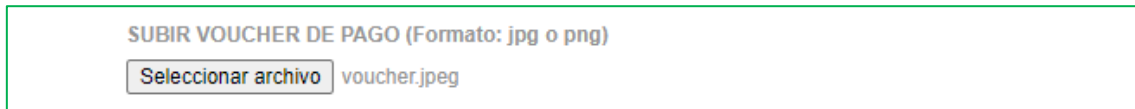
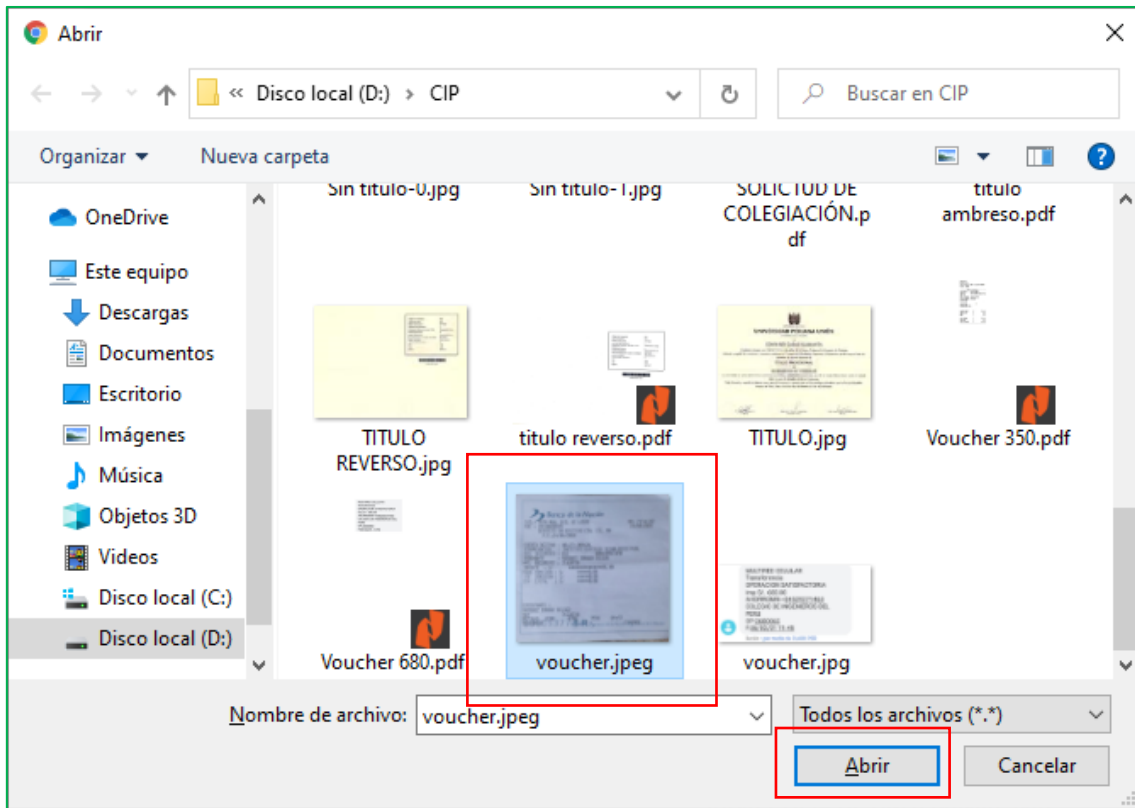

A continuación, debe ingresar el número de operación y la fecha del depósito, estos datos lo encuentran en el 'voucher' del pago.

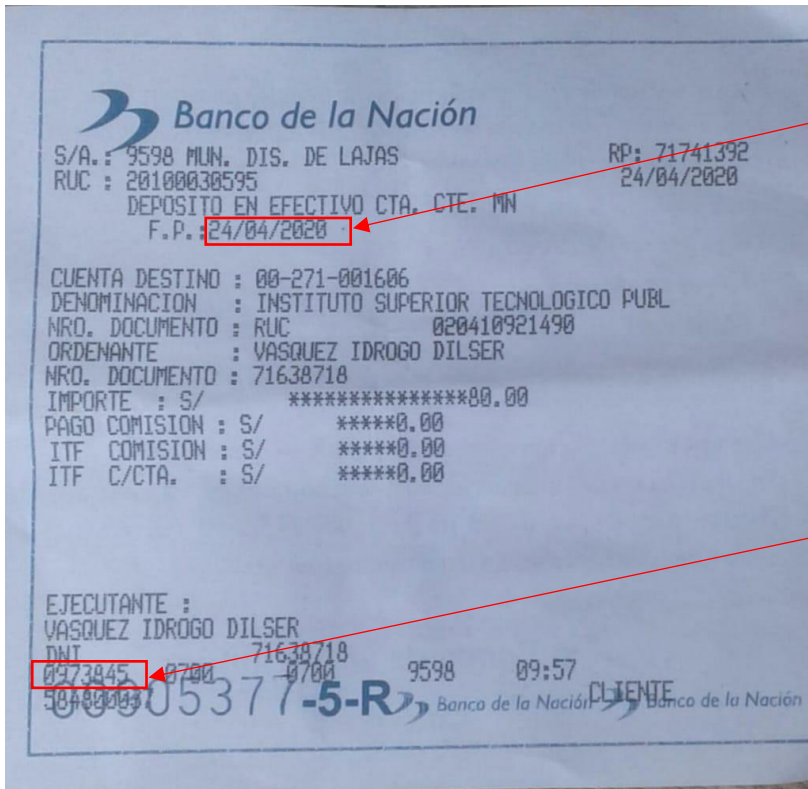

FECHA DEL DEÓSITO

NÚMERO DE OPERACIÓN

NRO DE OPERACIÓN

FECHA DEL DEPÓSITO

Luego debe subir la copia de su DNI en formato PDF, haciendo clic en Seleccionar archivo

SUBIR COPIA DE DNI (Formato: pdf)

 No se eligió archivo

Elija el archivo y luego clic en Abrir.

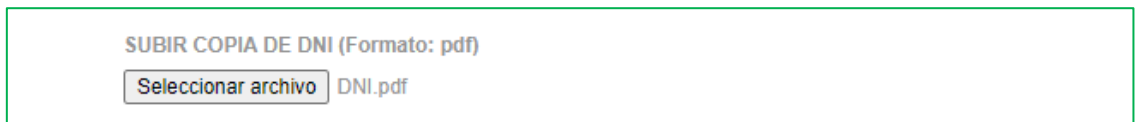
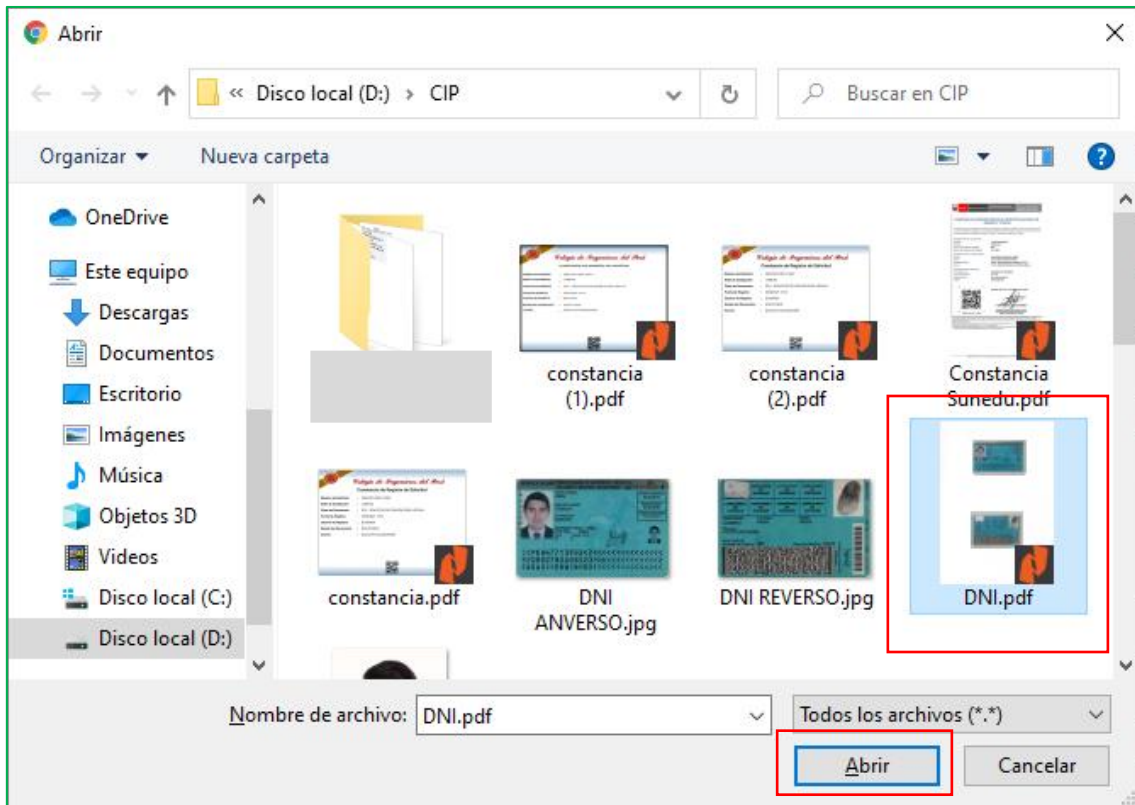

Luego debe de Subir su Foto en formato png o jpg haciendo clic en SUBIR FOTO > Seleccionar Archivo



Elija el archivo de la foto y haga clic en abrir.

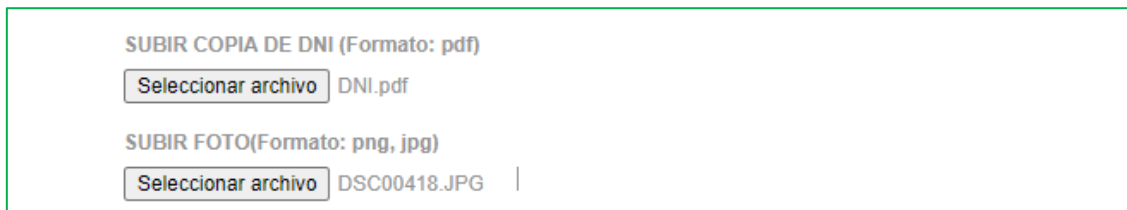
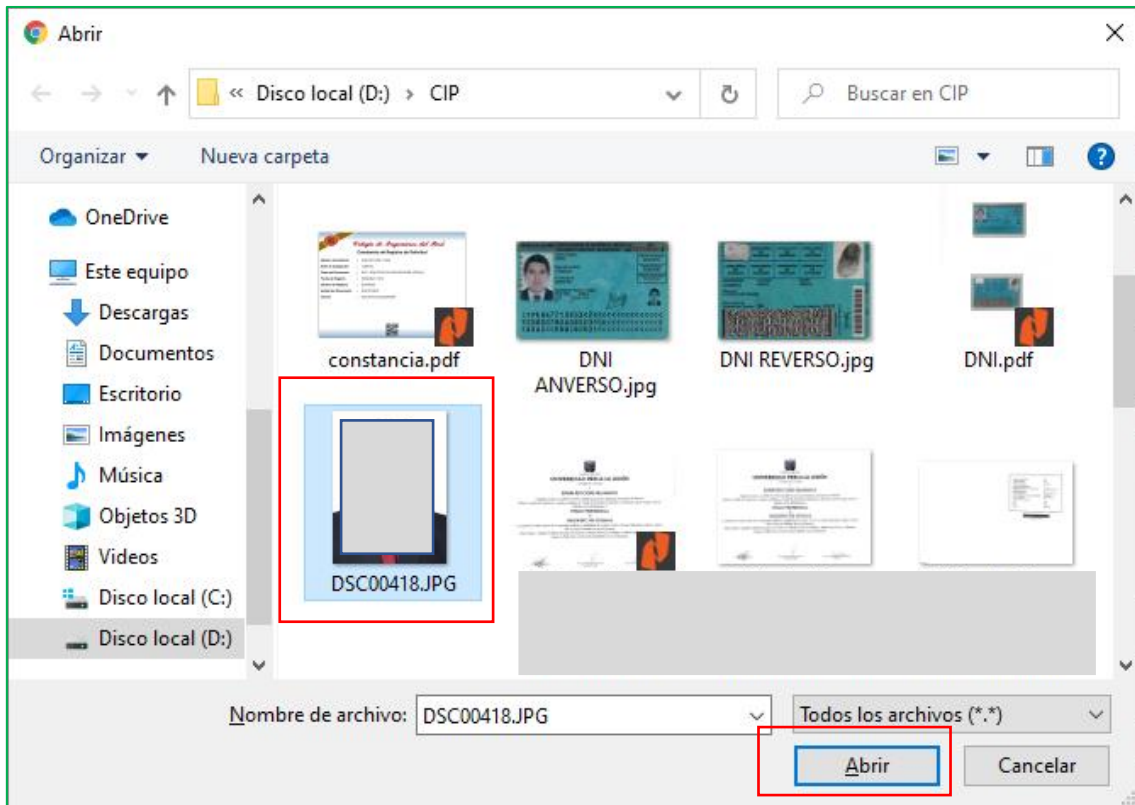

Luego debe de Subir Certificado de estudios en formato png o jpg haciendo clic en SUBIR CERTIFICADO DE ESTUDIOS > Seleccionar Archivo

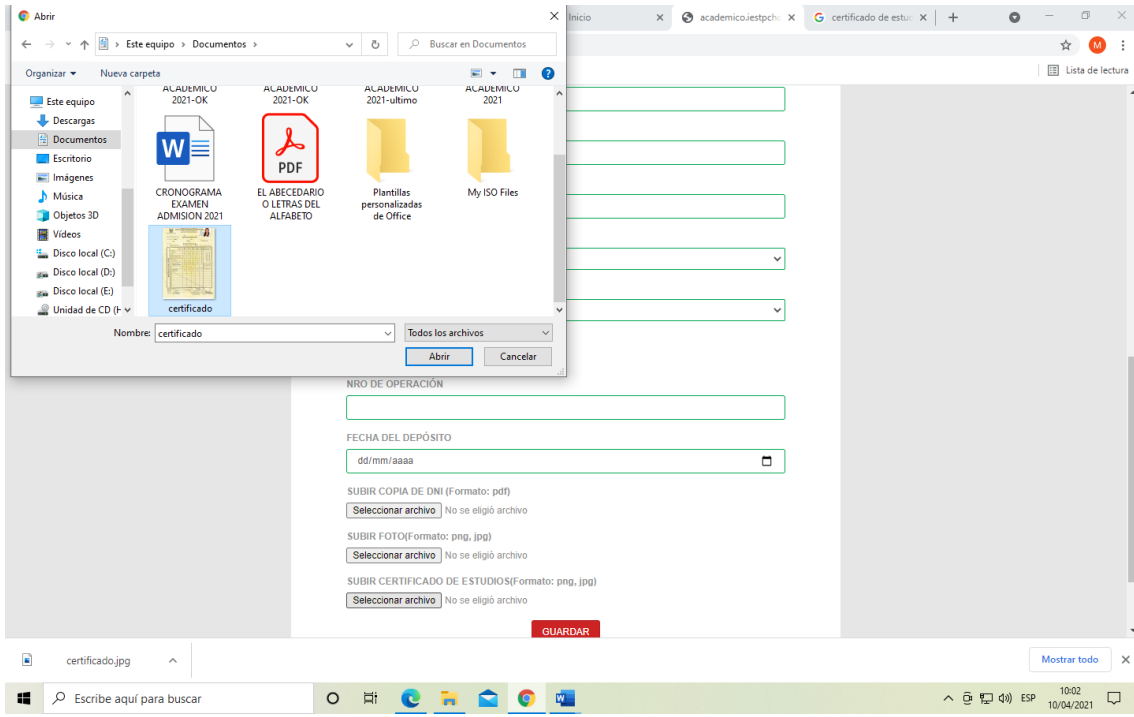

Para registrar su inscripción solo haga clic en el botón GUARDAR

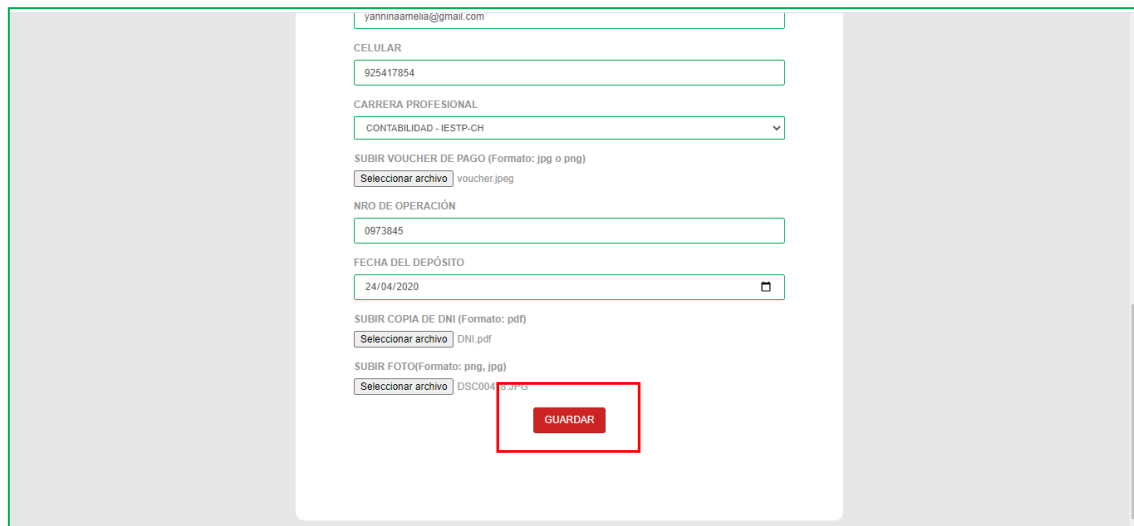

Le mostrara un mensaje de confirmación de su registro de postulación.

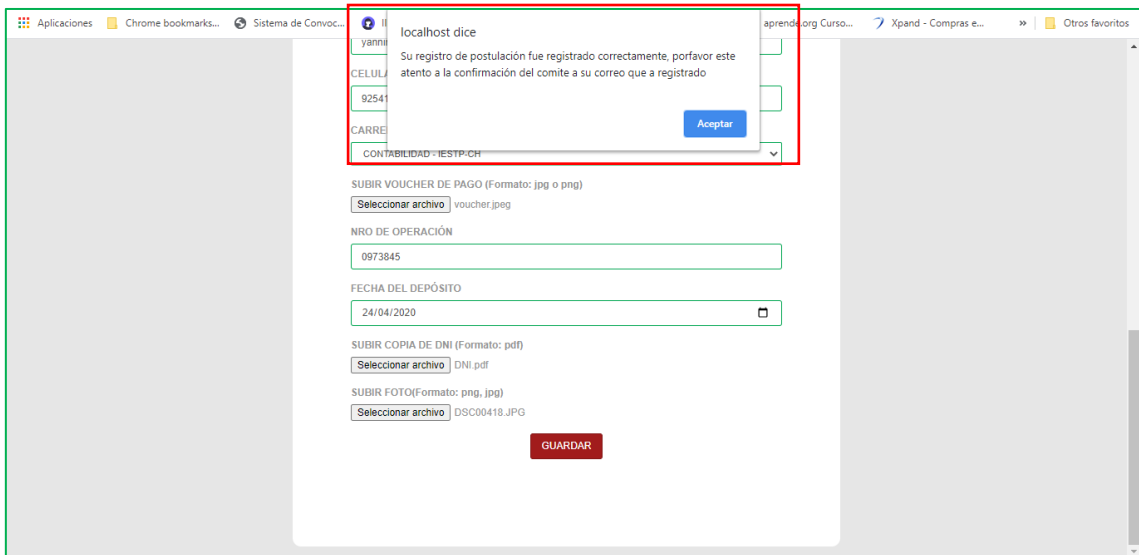

localhost dice
Su registro de postulación fue registrado correctamente. porfavor este atento a la confirmación del comite a su correo que a registrado

Acceptar

CONTABILIDAD - IESTP-CH

SUBIR VOUCHER DE PAGO (Formato: jpg o png)
Seleccionar archivo voucher.jpeg

NRO DE OPERACIÓN
0973845

FECHA DEL DEPÓSITO
24/04/2020

SUBIR COPIA DE DNI (Formato: pdf)
Seleccionar archivo DNI.pdf

SUBIR FOTO(Formato: png, jpg)
Seleccionar archivo DSC00418.JPG

GUARDAR

Debe dar clic en Acpetar, y quedaría registrado en el proceso de examen de admisión.

NOTA: Debe estar pendiente de su correo electrónico que ha registrado, ya que se le enviará un correo informando si su postulación fue ACEPTADA o RECHAZADA.

Si es aceptada, le enviará un correo con sus datos de acceso a la plataforma donde se realizara el examen y algunas otras pautas necesarias.

Si es rechazada, le enviará un correo informando los motivos por los cuales no fue aceptado su postulación.